Flughafen Berlin Tegel

Berliner Flughäfen

Gebäudeexposé

Bauteil R - Lärmschutzhalle

Stand Mai 2011

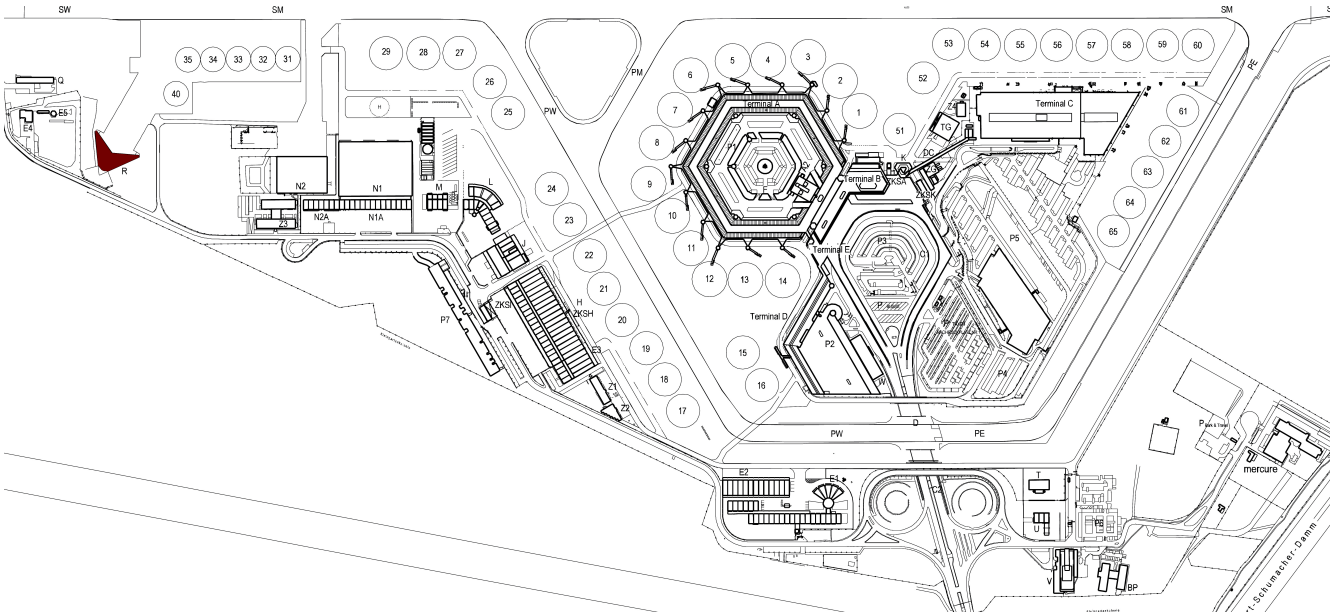

Lageplan Tegel Süd
M 1:11.000

Bauteil R – Lärmschutzhalle

Kenndaten

Inbetriebnahme	März 1975
Projektverfasser	gmp Gerkan-Marg + Partner
Baukosten	4,4 Mio. DM
Gebäudegliederung	dreieckige Pyramide, einseitig offen
Nutzungsart	Lärmschutzkabine für Turbinenlaufproben
Heutige Hauptnutzer	Luftverkehrsgesellschaften
Kapazität	geeignet für Großraumflugzeuge
Gebäudeabmessungen	61 m Kantenlänge, offene Seite 72 m, H= 24 m

Brutto – Grundfläche	1.566 qm
Brutto – Rauminhalt	12.528 cbm
Anzahl der Geschosse	1
Höhen	
nutzbare Geschoßhöhe Pyramide	24 m

Baubeschreibung

Bauweise	außenliegende, gegeneinander gestellte Stahlfachwerkträger, Trapezbleche, Innenseite mit Lärmschutzpaneelen
Gründung	Streifenfundamente

Technische Gebäudeausstattung

Elektro	Standardversorgung über Energiezentrale

Querschnitt

M 1:333, DIN A4

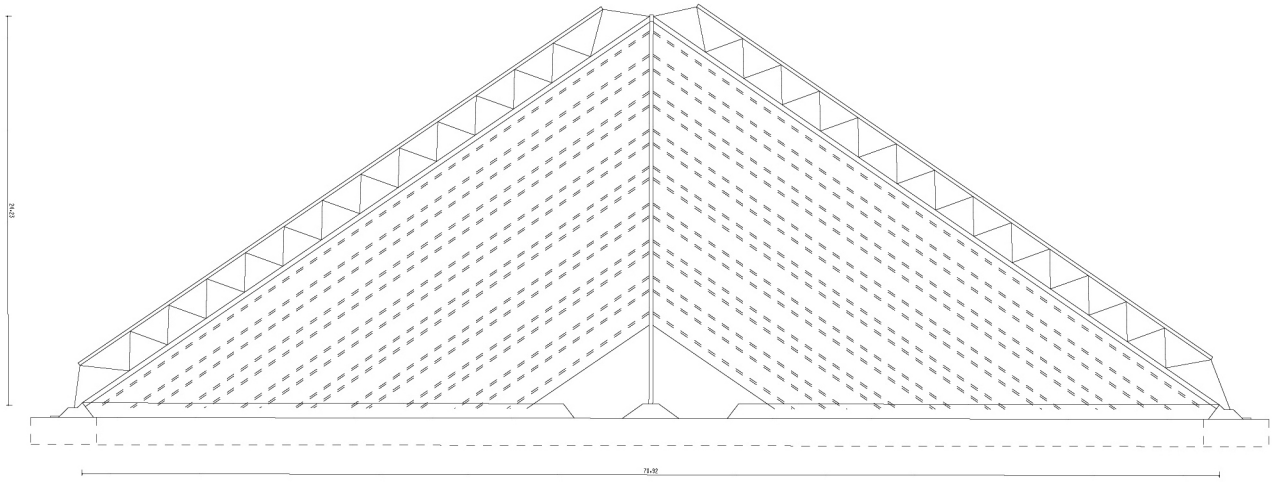

Grundriß EG

M 1:333, DIN A4

Luftseite

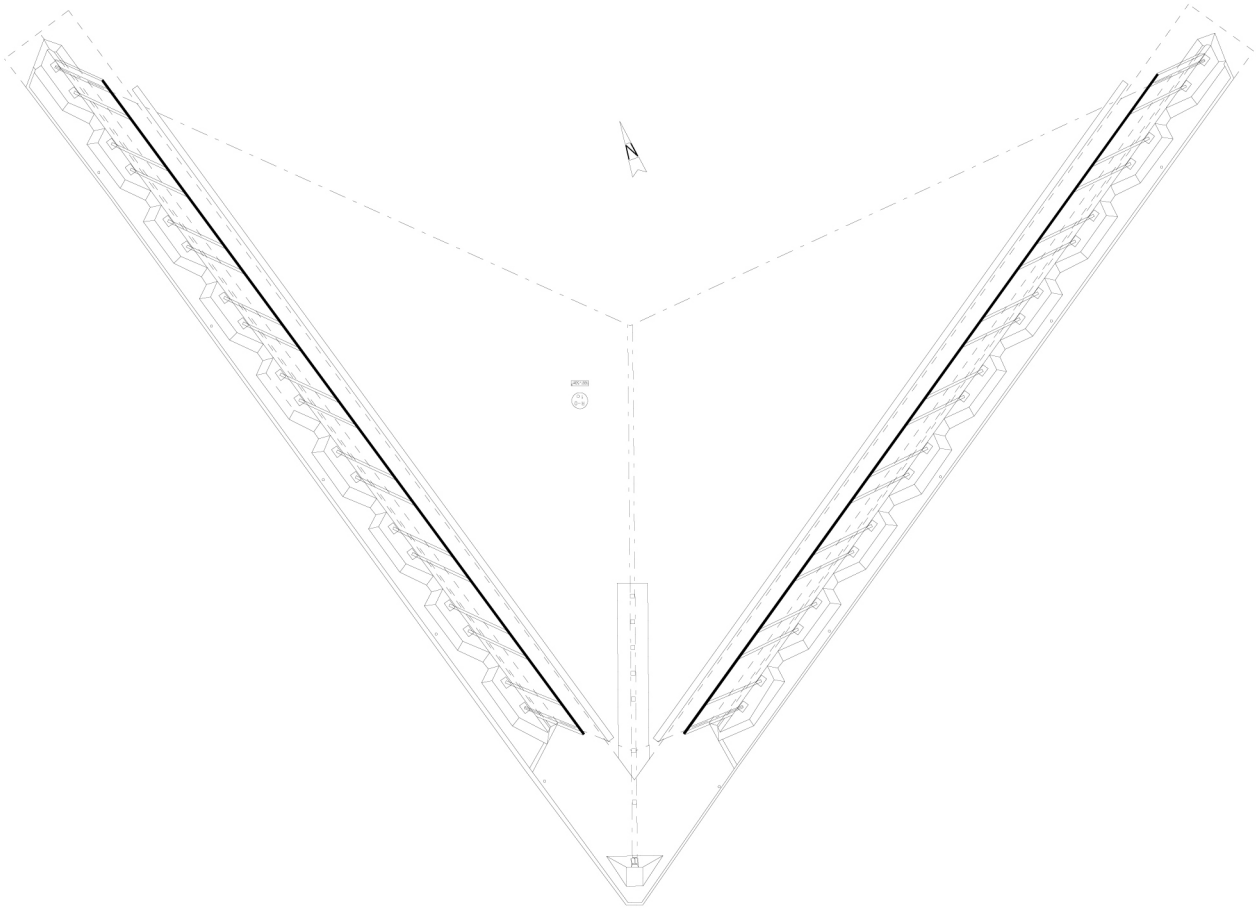

Landseite

Bestandsfotos

Ansicht Luftseite

Seitenansicht von Osten

Seitenansicht von Westen

Innenansicht